



amazing  
**THAILAND**  
Tourism Year 2018

BANGKOK



amazing  
**THAILAND**

*Shopping*

10 menit menuju  
Ratchaprasong, Central  
World & BTS Chidlom



Kuang Heng  
Chicken Rice

BIG C  
Supermarket

PRATUNAM JUNCTION



THE PLATINUM  
FASHION MALL



GRAND  
DIAMOND PLAZA  
SUITES HOTEL



Gadgets

PANTHII  
PLAZA



Kedubes  
RI

RATCHATHWEI  
STATION

RATCHATHWEI JUNCTION

PHETCHABURI RD.



THE PALLADIUM WORLD  
SHOPPING



PRATUNAM MARKET

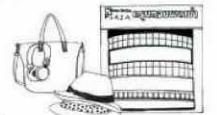

KRUNGTHONG  
PLAZA



SHIBUYA  
PRATUNAM



WATERGATE  
PAVILION



INDRA SQUARE

## SHOPPING

Thailand sangat terkenal sebagai surga belanja. Segala macam barang ada di sini, termasuk yang unik, kreatif dan langka. Berikut beberapa panduan untuk puas berbelanja di Land of Smiles:

## SHOPPING AREA

### PRATUNAM

Di daerah ini terdapat Platinum, Pantip Plaza, Pratunam, Palladium, hingga Shibuya. Mulai pukul 7 dimulai pasar malam hingga tengah malam. Gerai jalanan di sini juga mulai buka sekitar pukul 6 pagi. Hotel di area ini antara lain Amari Watergate, Berkeley, Novotel Platinum, Baiyoke Sky dan Glow. **BTS:** Chidlom, lalu ke selatan menuju Platinum, melewati Central World di sisi kiri dan Big C di sisi kanan.

- **Platinum** Salah satu mal fashion favorit turis Indonesia, karena produknya yang kreatif dan sangat bervariasi. Tips: beberapa toko memberi 'harga grosir' apabila membeli banyak, minimal 3. Kini juga tersedia parkir bis, sehingga memudahkan rombongan besar. **W:** [platinumfashionmall.com](http://platinumfashionmall.com)
- **Pantip Plaza** Ini adalah mal terlengkap untuk elektronik, komputer dan IT.
- **Pratunam** Yang dimaksud Pratunam adalah toko-toko di seberang Platinum hingga Shibuya 19, dan gang hingga ke Baiyoke Tower. Di depan Baiyoke Tower ini ada Indra Square. Pasar pagi Pratunam buka mulai jam 5, dan sangat populer.
- **Shibuya 19** Dengan ratusan toko untuk fashion dan tekstil.
- **Grand Diamond Plaza** Sekitar 300 toko baik ritel maupun grosir.
- **Palladium** Memiliki 800 toko fashion dan asesoris.
- **Indra Square** Terutama produk karya lokal, seperti produk unggulan OTOP (One Tambon One Product/satu desa satu produk).
- **Watergate Pavillion** Selain berbagai produk, yang unik adalah baju pengantin di lantai 4.
- **Krunghthong Plaza** Berfokus pada fashion untuk wanita, pria, anak-anak dan ukuran plus. Tersedia jasa pengiriman internasional.
- **Talad Neon** Pasar malam gaul yang buka setiap hari, 17:00 - 24:00.



Platinum

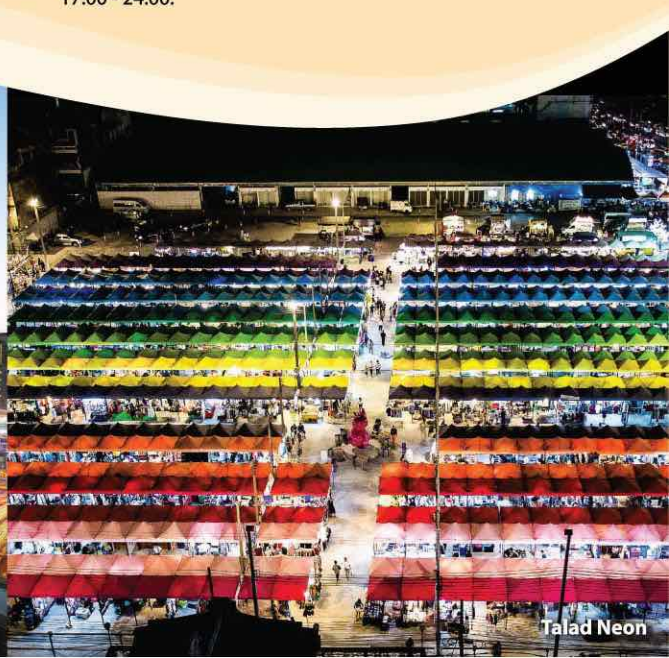

Talad Neon

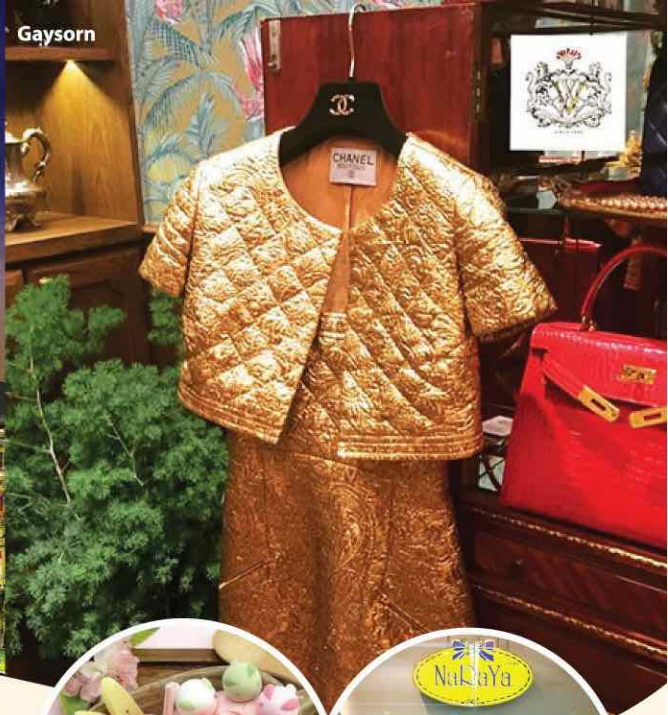

ISETAN

NARAYA

# RATCHAPRASONG

Berisi mal kelas atas seperti Central World, Central Embassy dan Gaysorn. Juga ada Amarin dan Central Chidlom. Hotel sangat banyak di sini, seperti Centara Grand, Grand Hyatt, InterContinental, Holiday Inn, Renaissance dan Arnoma. **BTS:** Chidlom. Di sini pula terdapat Erawan Shrine atau Patung Buddha Empat Muka yang dipercaya banyak mengabulkan permohonan. Juga terdapat skywalk untuk berjalan hingga ke Siam Paragon dan Siam Square (BTS Siam).

- **Central Embassy** Temukan merek ternama seperti Christian Louboutin dan Ralph Lauren, serta spa premium Dii by Divana. Untuk makan, ada Somboon Seafood, atau Eathai dengan street food bersih nan lezat dan buah berkualitas prima. **BTS:** Chidlom. **W:** [centralembassy.com](http://centralembassy.com)
- **Central World** Kompleks belanja terbesar keenam di dunia ini memiliki Zen dan Isetan department store, Naraya, serta toko jam terlengkap (setiap tahun ada pameran jam). Area makanannya juga sangat lengkap, termasuk cabang resto top dari Chinatown, Grand San Yod. Untuk resto Thai, coba Laem Cha Reon, Apinara atau Eat All Thai. Terdapat juga Zense, resto di puncak gedung lt. 17. Untuk buku berbahasa Inggris, simak B2S. Turis bisa mendapatkan Privilege Card di bagian Information, juga gratis Wifi. **BTS:** Chidlom. **W:** <http://tourist.cpn.co.th>

- **Gaysorn** Mal premium dengan koleksi LV, Burberry dan Gucci, serta Vertu. Toko menarik misalnya Labellist Vintage Vibes dengan koleksi branded goods langka dari era masa lalu. Atau sambangi Kaburi, toko topi buatan tangan, di mana Anda bisa membuat topi khusus dari felt atau kashmere Eropa, sangat cocok untuk kado untuk suami tercinta. **BTS:** Chidlom
- **Central Chidlom** Merek yang menarik antara lain Pleats Please Issey Miyake, Kate Spade, dan Mulberry, serta Pinkberry. **W:** [central.co.th](http://central.co.th)
- **Erawan** Memiliki merek Alexander McQueen, Comme des Garçons, dan resto 5 terbaik Miele Guide, Erawan Tea Room. **W:** [www.erawanbangkok.com](http://www.erawanbangkok.com)
- **Amarin** Cocok bagi pemburu harga miring. Selain fashion, sutra Thai di sini juga salah satu yang termurah di Bangkok. Tersedia Mc D 24 jam. **W:** [amarinplaza.com](http://amarinplaza.com)

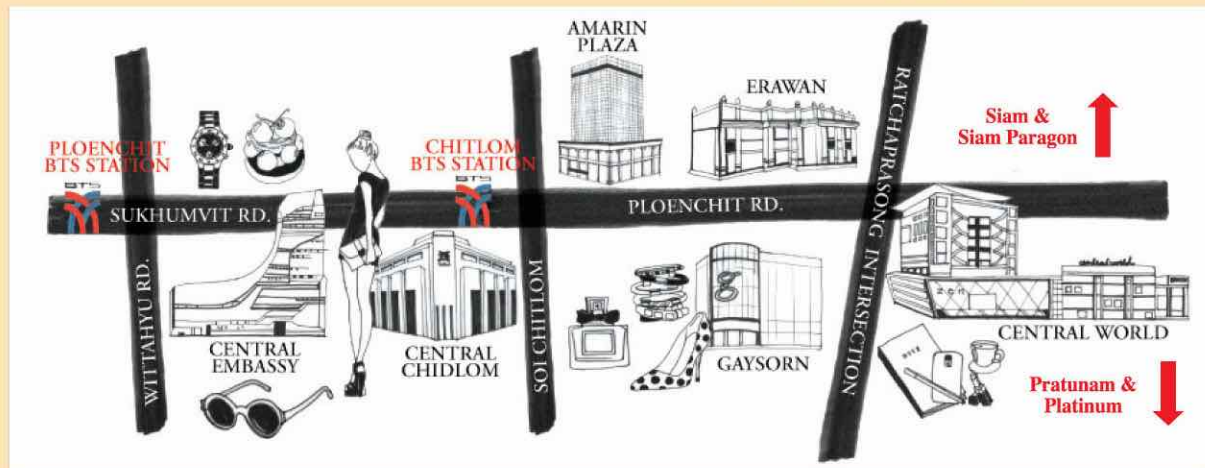

# SIAM-PATHUMWAN

Deretan mal lifestyle seperti Siam Paragon, Siam Square One, Siam Center, Siam Discovery, hingga MBK. Hotel di area ini antara lain Siam Kempinski, Novotel dan Pathumwan Princess. **BTS:** Siam.

- **Siam Paragon** Mal premium untuk belanja barang bermerek, termasuk gadget IT terbaru dengan harga menarik. Merek ternama antara lain LV dan Jim Thompson. Juga ada Sea Life, bioskop 3D Imax dan 4D, Kidzania, serta toko buku Kinokuniya. Food Court di sini juga lengkap, ditambah berbagai resto terkenal yang direkomendasikan termasuk Scala dan After You Durian. Supermarket Food Hall juga lengkap termasuk makanan oleh-oleh. Tersedia Tourist Discount Card dan VAT Refund. **BTS:** Siam. **W:** [siamparagon.co.th](http://siamparagon.co.th)
- **Siam Square** area persis seberang Siam Paragon ini sangat seru, memiliki mal Siam Square One (lokasi Hello Kitty House, Eve and Boy, Line Village, Somboon Seafood, Scala Chinese Restaurant dan After You). Di Siam Square juga ada hotel Novotel Siam, toko kosmetik Eve and Boy yang terbesar, resto Thai otentik Ban Khun Mae, resto Som Tam Nua (terenak versi CNN), resto Koko vegetarian, Hard Rock Cafe, doggie cafe House of Paws (HOPS), Little Zoo Cafe, selain berbagai toko yang unik seperti toko bola Ari Football Concept.
- **Siam Center** Selain fashion, mal anak muda ini juga memiliki kafe menarik seperti Mr Jones Milk Bar, Mo & Moshi, Bake dan Let Them Eat Cake. **W:** [siamcenter.co.th](http://siamcenter.co.th)
- **Siam Discovery** Di sinilah Madame Tussauds berada, dan terhubung dengan MBK (lantai 3) dan Siam Center. Juga ada LOFT di lantai 2, toko asesori lucu dari Jepang. Kunjungi juga toko Issey Miyake yang sangat lengkap di sini. **W:** [siamdiscovery.co.th](http://siamdiscovery.co.th)
- **MBK** Salah satu mal turis yang populer, dengan aneka macam produk. Anda dapat mendaftar MBK Tourist Card di Information untuk mendapat penawaran khusus. Gerai makanan di sini juga sangat lengkap, termasuk MK Suki, Yana Halal Restaurant, hingga Jimbaran Indonesian restaurant (di Fifth Food Court, lt. 5). Juga ada toko anime di Animate Bangkok lantai 7 yang pasti disuka anak muda milenial. **BTS:** National Stadium, juga terhubung ke Siam Discovery dan Bangkok Arts & Cultural Centre. **W:** [mbk-center.co.th](http://mbk-center.co.th)
- **Bangkok Art & Culture Center** bagi yang berjiwa seni! Selain pameran dan toko seni, juga ada Shannta, untuk belajar membuat perhiasan (leontin, cincin dll) dari perak. Misalnya kita bisa membuat nama kita dalam bahasa Sansekerta, Mandarin, atau Thai, unik sekali bukan!



Shannta di  
Bangkok Art & Culture Center



Hello Kitty House



Animate



Somboon Seafood



Issey Miyake

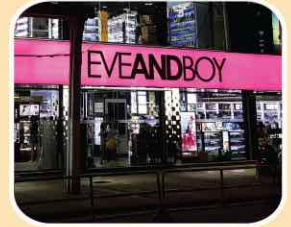

Eve and Boy



Siam Discovery



MBK

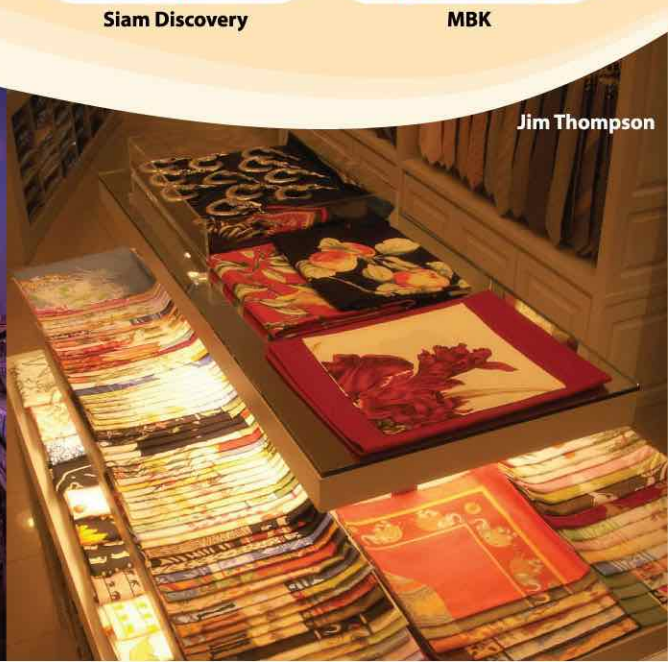

National Stadium

BTS National Stadium Station

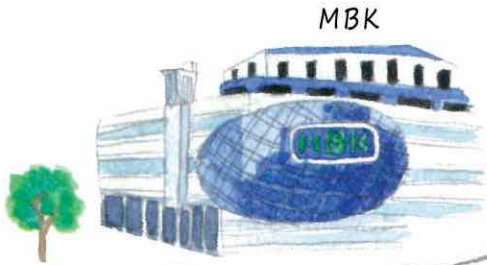

MBK

BTS

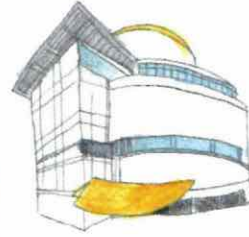

Bangkok Art & Culture Center

skywalk

Phayathai Rd.

Little Zoo Cafe

Hard Rock Cafe



Resto Ban Khun Mae

HOPS Doggie Cafe



Eve and Boy



Siam Square Soi 1



Siam Square Soi 2

Koko Vegetarian

Siam Square Soi 3

Som Tan Nua

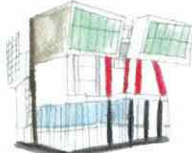

Siam Square One

BTS

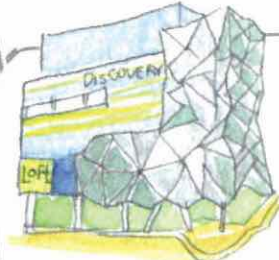

Siam Discovery



Siam Center

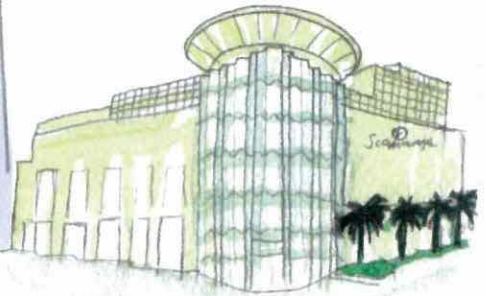

Siam Paragon







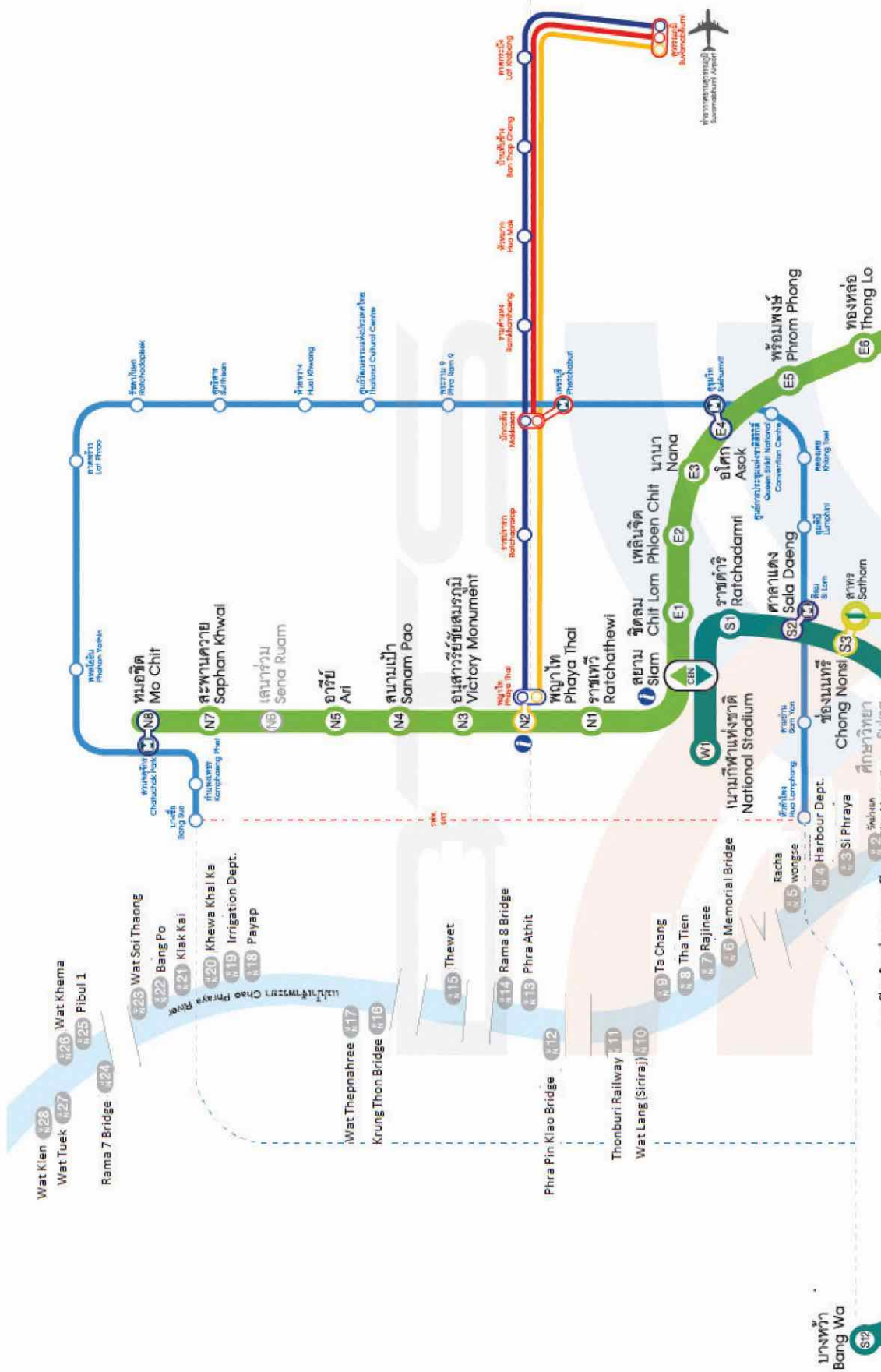











BTS Siam Station

Ari Football Concept

# SIAM SQUARE WALKING STREET





	เส้นทางรถไฟฟ้าบีทีเอส สายสุขุมวิท BTS Skytrain Sukhumvit Line		เส้นทางรถไฟฟ้ามหานคร Mass Rapid Transit Route (MRT)
	เส้นทางรถไฟฟ้าบีทีเอส สายสีลม BTS Skytrain Silom Line		เส้นทางรถโดยสารด่วนพิเศษบีทีอาร์ Bus Rapid Transit Route (BRT)
	สถานีรถไฟฟ้าบีทีเอสในอนาคต Future BTS Skytrain Station Location		จุดเปลี่ยนเส้นทางไปรถโดยสารด่วนพิเศษบีทีอาร์ Interchange with Bus Rapid Transit (BRT)
	เส้นทางรถไฟฟ้าเชื่อมสนามบินสุวรรณภูมิ-พญาไท Airport Rail Link (SA Phaya Thai Express)		จุดเปลี่ยนเส้นทางไปรถไฟฟ้ามหานคร Interchange with Mass Rapid Transit (MRT)
	เส้นทางรถไฟฟ้าเชื่อมสนามบินสุวรรณภูมิ Airport Rail Link (SA Express Line)		จุดเปลี่ยนเส้นทางไปรถไฟฟ้าเชื่อมสนามบินสุวรรณภูมิ-พญาไทและ รถไฟฟ้าเชื่อมสนามบินสุวรรณภูมิ Interchange with Airport Rail Link (SA Phaya Thai Express) and Airport Rail Link (SA City Line)
	เส้นทางรถไฟฟ้าเชื่อมสนามบินสุวรรณภูมิ Airport Rail Link (SA City Line)		จุดเปลี่ยนเส้นทางไปเรือข้ามฟากพระยา Interchange with Chao Phraya Express Boat
	เส้นทางรถไฟ State Railway Line		สถานีเชื่อมต่อรถไฟฟ้าเชื่อมสนามบินสุวรรณภูมิ กับรถไฟฟ้ามหานคร Interchange between Airport Rail Link and Mass Rapid Transit (MRT)
	ศูนย์ข้อมูลนักท่องเที่ยว Tourist Information Centers		สถานีเชื่อมต่อรถไฟฟ้าบีทีเอสสายสุขุมวิทกับสายสีลม Interchange with Sukhumvit Line and Silom Line
			ท่าเรือสาทรและ River Pier

ปรับปรุงข้อมูลเมื่อ ธันวาคม 2556  
Last Update December 2013

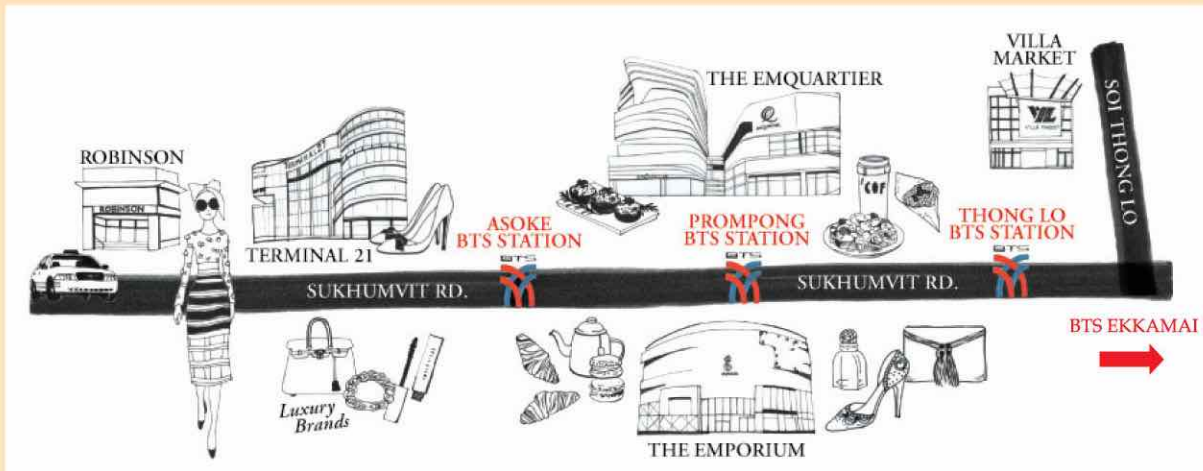

## SUKHUMVIT

Selain mal bertema wisata Terminal 21 (BTS Asoke), kini dibuka mega mal EmQuartier dengan Emporium (BTS Phrom Phong). Lanjut BTS lagi Anda mencapai BTS Thong Lor dan BTS Ekkamai, daerahnya kafe-kafe keren. Di BTS Ekkamai juga ada Gateway Mall yang bergaya Jepang lengkap dengan Snow Town dan kafe manga.

- **Terminal 21** Mal ini unik karena tiap lantai memiliki tema negara tertentu, seperti Jepang, Maroko, dll, termasuk toiletnya. Hasil desainer muda Thailand juga banyak di sini. Food Courtnya juga direkomendasikan, murah, enak, lengkap. **BTS:** Asoke. **W:** terminal21.co.th
- **EmQuartier** Megamall ini memiliki hampir semua merek dunia seperti LV, Chanel, Miu Miu, MCM Jerman, Beams Jepang hingga Dior Homme, concept store Saint Laurent, dan Pleats Please Issey Miyake. Food Hall dengan berbagai citarasa lengkap, juga ada Nara Thai Restaurant, premium burger Jepang Little Mermaid, dessert club New York

Chikalicious, Jones the Grocer dari Italia, Fauchon, dan Harrods Tea Room. Mintalah Tourist Card untuk mendapat diskon.

- BTS:** Phrom Phong. **W:** www.emquartier.co.th
- **Emporium** Memiliki koleksi LV, Cartier terbesar di Thailand, Beauty Hall, Shoes & Bags Salon dan Lingerie Salon. **BTS:** Phrom Phong. **W:** emporium.co.th
  - **Gateway Ekkamai Mall** Mal ini mengusung tema Jepang, termasuk Snow Miku manga cafe, Issuya toko kerajinan asli dari Jepang, dan restoran Hokkaido. Memiliki Snow Town di lantai atas, dan dunia miniatur Stanley Miniventure di lantai 2, cocok untuk anak-anak. **BTS:** Ekkamai, exit 4.

Selain area shopping di atas, masih ada area **Silom** (BTS Sala Daeng), dan **Lad Phrao** (MRT Phayon Yothin).



Terminal 21

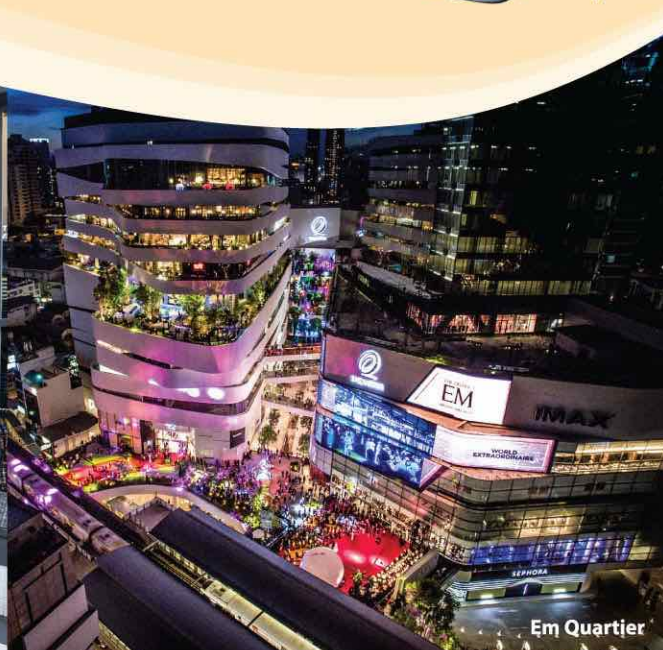

Em Quartier





## PASAR

**Chatuchak** "Kapal induk"-nya pasar ini menawarkan segala macam produk di 15.000 gerai. Jadi, agar tidak tersesat, ada baiknya mengambil patokan Central Clock Tower. Juga ada JJ Mall yang ber-AC di sebelahnya, dan pasar buah terbaik Bangkok, Otokor, di seberangnya. **BTS:** Mo Chit, **MRT:** Kamphaeng Phet. Wholesale market: Jum 07.00-18.00, Weekend Market: Sab-Ming, 07.00-18.00. Tips: coba es krim kelapanya!

**Chinatown (Sampeng, Yaowarat, Pahurat)** Sampeng (Soi Wanit 1) Chinatown di Bangkok telah ada sejak zaman Bangkok berdiri dan sekarang menjadi pusat grosir produk kecantikan. Yaowarat adalah jalan utama di Chinatown, yang menjual emas, tekstil, suvenir, permesinan, dan tentunya restoran seperti sarang burung dan seafood. Terdapat pula 22 kelenteng di sini, yang terkenal adalah Wat Traimit dengan rupang Buddha emas, dan Wat Mangkon Kamalawat (Wat Leng Noi Yi) sebagai pusat saat Imlek dan Vegetarian Festival. Saat malam, jalan utama berubah menjadi pusat jajanan. Tak jauh dari Wat Mangkon terdapat Pahurat, "Little India" di Bangkok. Cara ke sana: termudah dengan taksi, semua tahu Yaowarat dan Sampeng. **MRT terdekat:** Hua Lamphong, tapi Anda harus naik tuktuk atau banyak bertanya untuk bisa sampai ke Yaowarat.

**Bobey market**, untuk grosir pakaian murah. **BTS terdekat:** National Stadium, lanjut taksi. Buka sejak pukul 6 pagi.

## MAL BARU

### Show DC ([www.showdc.co.th](http://www.showdc.co.th))

Mal baru ini memiliki koleksi kosmetik Korea yang lengkap, Myeongdong Street Food, toko oleh-oleh Thai Thai Market, serta show Himmaman Avatar dan Ong Bak Show. Alamat: Jaturatid Road, near Kamphaeng Phet 7 Road (ซอย ศูนย์วิจัย 8/2) Tersedia van dari MRT Cultural Center, Exit 2.



Show DC



OTOKOR



SOI WANIT



TOKO EMAS DI CHINATOWN



CLOCK TOWER CHATUCHAK



**SAMPENG - YAOWARAT MARKET**

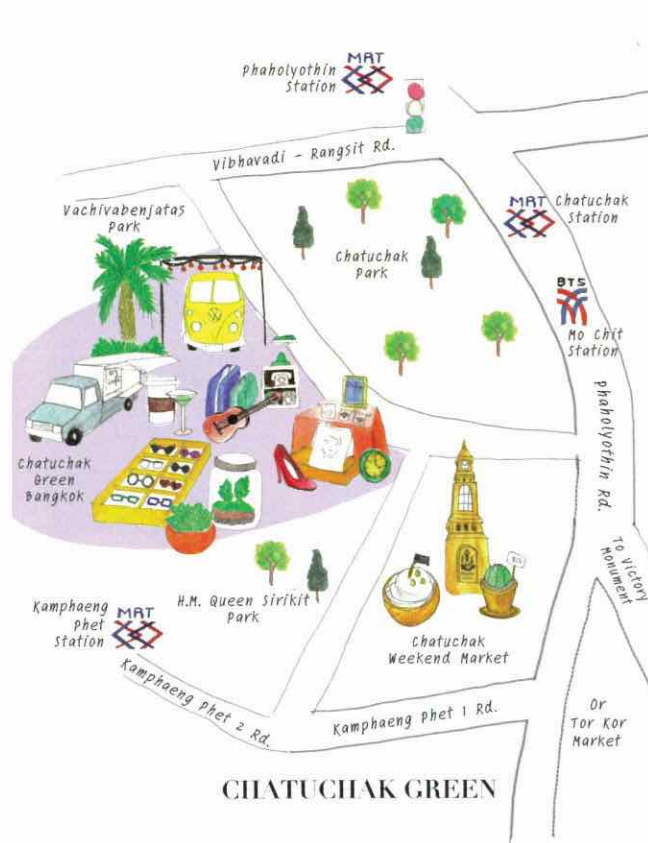

**CHATUCHAK GREEN**

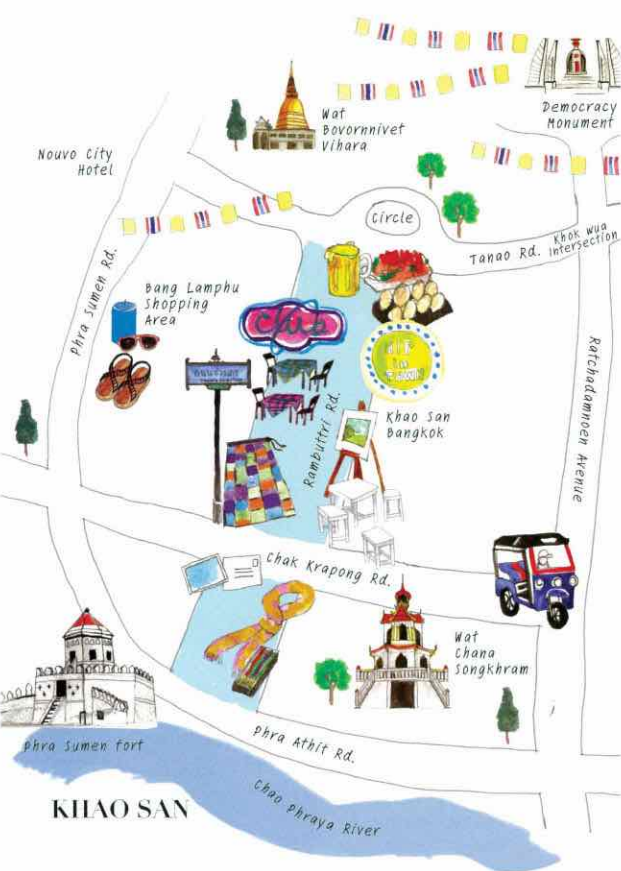

**KHAO SAN**

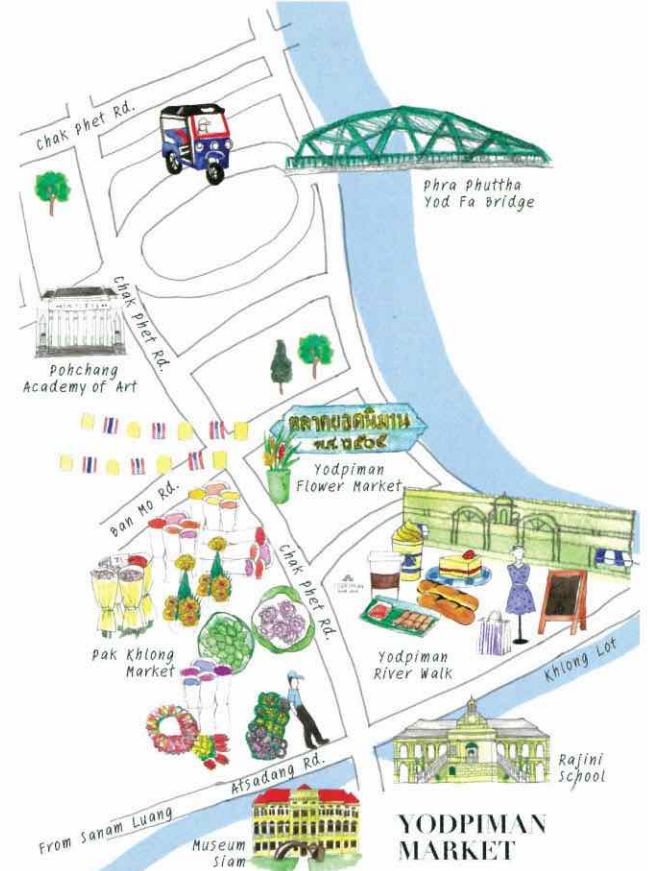

**YODPIMAN MARKET**



**TALAD ROT  
FAI SRINAKARIN**

**JEWELLERY TRADE CENTRE  
DAN BANGKOK  
FASHION OUTLET**

**CHATUCHAK  
GREEN**

**JERSEY**



## NIGHT MARKET

**Asiatique** tempat paling asyik untuk bersantai, selain ada toko dan resto, juga ada pertunjukan "Muay Thai Live" tentang sejarah seni beladiri Thailand, serta Joe Louis Puppet Theater, pertunjukan wayang Thailand tradisional. **Cara ke sana:** bisa naik perahu gratis dari BTS Saphan Taksin, atau yang berbayar 20 baht. **Buka:** setiap hari 16.00-24.00

**Talad Rot Fai Ratchada** pasar malam untuk barang vintage dan rupa-rupa, ditemani musik. **MRT:** Thailand Cultural Center, Exit 3, lalu terus menelusuri Esplanade Mall. **Buka:** setiap hari tapi ramai di akhir pekan, 17.00-01.00

**Talad Rot Fai Srinakarin** pasar ini sangat besar, berlokasi di Srinakarin Soi 15, belakang Seacon Square Shopping Mall. **BTS** terdekat: On Nut, lanjut taksi. Atau, turun di BTS Udom Sulu naik "Songtheaw merah" di sudut Sukhumvit Soi 103. **Buka** setiap hari kecuali Senin, 18.00 - 24.00

**Chatuchak Green (JJ Green)** sangat ramai, tempat kumpul anak muda Bangkok. **Lokasi:** belakang Chatuchak park. **Alamat:** 1 Kamphaeng Phet 3, Chatuchak. **BTS:** Mo Chit, **MRT:** Kamphaeng Phet. **Buka:** Kam-Ming, 18.00-01.00

**Khao San, Rambuttri & Bang Lam Phu** ini adalah daerahnya backpacker dunia, walau Rambuttri lebih disarankan karena lebih tenang. Khao San dan Rambuttri buka sampai malam, namun pasar Bang Lam Phu hingga sore hari. **Pier:** Phra Athit (N13), **BTS** terdekat: National Stadium, **MRT** terdekat: Hua Lamphong (lanjut taksi).

**Liab Duan di Ramintra** Pasar malam raksasa ini sangat lokal, dan harus naik taksi untuk ke sana, atau bis no. 95 atau 178. **Alamat:** ตลาดเรียมตวันรามอินทรา. **Buka** Selasa-Minggu, 18.00-01.00.

**Artbox "instagram-friendly" night market**, tempatnya anak muda berkumpul. Cek jadwal buka di Facebook mereka: fb.com/Artboxthailand

## TOKO MENARIK LAINNYA

**Tha Maharaj (www.thamaharaj.com)** Mal cantik ini terletak di tepi sungai Chao Phraya, jadi cocok untuk bersantap saat sore. **Saran resto:** Savoey dan After You Cafe. Dari Tha Maharaj juga dapat berjalan kaki ke Grand Palace dan Wat Mahathat. **Cara ke sana:** dengan Chao Praya Tourist Boat dengan bendera Biru ke Tha Maharaj Pier. **CPTB** ini juga bisa naik dari stasiun BTS Saphan Taksin.

**Bangkok Fashion Outlet** Bagi yang mencari barang bermerek dengan harga diskon. **Lokasi:** gedung Jewellery Trade Centre, 919/1 Silom Road, dekat BTS Surasak.

**Yodpiman** mal tepi sungai cocok untuk bersantai, terhubung dengan pasar bunga Pak Khlong Talat.

**Toko Baju Jersey Bola** banyak di sekitar BTS National Stadium, exit 2, misalnya Kaka Jersey Shop, Play Sport.

**Toko Golf** Thaniya plaza, satu mal berisi perlengkapan golf. **Alamat** 52 Silom 2/1, Suriya Wong, Bang Rak.

**Toko Perhiasan** antara lain di Silom Road, Surawong Road dan Mahesak Road yang berdekatan, **BTS** terdekat Surasak. Contohnya di OP Place (Charoen Krung Soi 38), dan di Jewellery Trade Centre, di gedung yang sama seperti Bangkok Fashion Outlet (919/1 Silom Road, dekat BTS Surasak), terus sampai ke Chao Phraya River, terutama Warner Building di Mahesak Road. **Jangan lupa minta sertifikat.**



**Jewellery Trade Centre**

## VAT REFUND (Pengembalian pajak PPN)

Thailand memberi fasilitas VAT Refund atas barang mewah yang dibeli di toko yang memasang logo "VAT Refund", dengan syarat barang harus dibawa keluar dari Thailand dalam waktu 60 hari sejak dibeli.

Nilai barang yang dibeli tidak boleh kurang dari THB 2.000, termasuk VAT. Jumlah total yang diklaim untuk VAT Refund ini minimal THB 5.000. Saat di toko, Anda harus menunjukkan paspor dan meminta formulir VAT Refund Application for Tourist (P.P.10). Simpan Tax Invoice Anda karena harus dilampirkan nanti.

Setiba di bandara, tunjukkan barang Anda bersama formulir VAT Refund Application for Tourist di konter VAT Refund. Barang mewah seperti perhiasan, jam, mungkin akan diperiksa oleh petugas. Pengembalian pajak tidak lebih dari THB 30.000 bisa diminta dalam bentuk tunai, atau dikirim ke rekening kartu kredit Anda dengan ongkos transfer. Informasi selengkapnya: <http://vrtweb.rd.go.th>

### Hubungi kami: **Tourism Authority of Thailand**

The Plaza Office Tower, Lantai 38

Jl. MH Thamrin Kav 28-30

(samping Plaza Indonesia), Jakarta

T : (021) 2992 2353

E : [admin@wisatathailand.com](mailto:admin@wisatathailand.com)

[www.wisatathailand.com](http://www.wisatathailand.com)

 [wisata thailand](#)

 [@wisatathailand](#)

 [wisatathailand](#)

Cara menggunakan flyer ini:  
carilah info lebih lengkap  
mengenai nama - nama  
tempat di atas dalam  
website kami atau di  
Google.

## TIPS Shopping di Thailand

- Jangan percaya pengemudi taksi atau tuktuk atau orang tak dikenal di jalanan yang menawarkan harga teramat murah atau mengajak Anda ke toko tertentu. Abaikan saja.
- Anda bisa menawar harga jika berbelanja di pasar, namun akan dianggap tidak sopan apabila penjual sudah setuju dengan harga Anda tapi Anda tidak jadi membeli. Untuk shopping mall harga tidak dapat ditawar.
- Jika membawa barang belanjaan, transportasi ternyaman adalah taksi. Namun, kalau taksi susah didapat mungkin bisa menggunakan aplikasi taxi di smartphone Anda.
- Jika membeli barang antik atau religi (misalnya patung Buddha), tanyakan apakah Anda boleh membawanya keluar dari Thailand (minta surat dari toko). Hukum Thailand melarang rupa Buddha dan barang antik tertentu keluar dari Thailand.
- Harap membeli barang mewah hanya di toko resmi.



PLATINUM  
FOR MEN

ZEN



Thai Silk

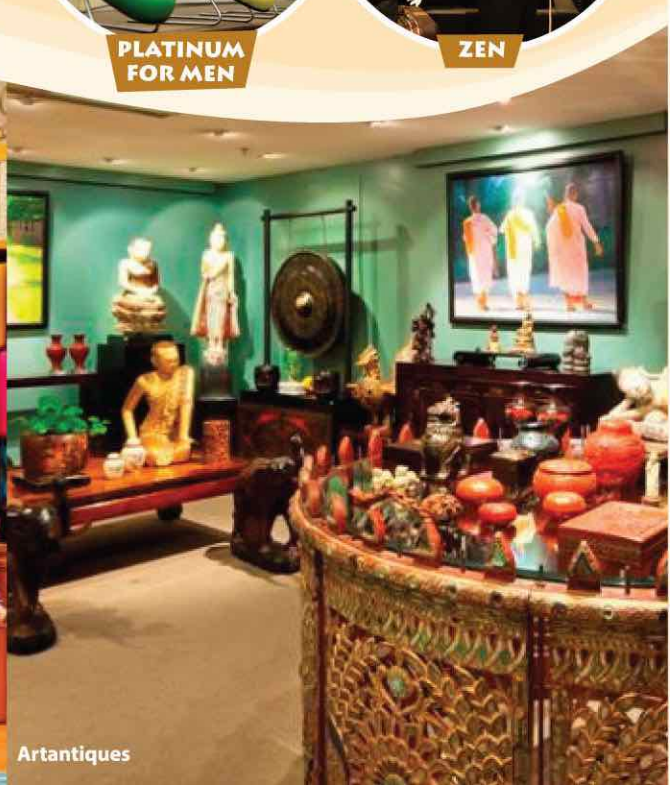

Artantiques